

REFERENTEN

PD Dr. med. Christoph Lutz

Praxis für Hämatologie und Onkologie Koblenz
Neverstraße 5
56068 Koblenz

Prof. Dr. med. Jens Chemnitz

Ev. Stift St. Martin
Innere Medizin – Hämatologie/Onkologie, Palliativmedizin
Johannes-Müller-Str. 7
56068 Koblenz

Dr. med. Christian Kunz

Westpfalz Klinikum Kaiserslautern
Hellmut-Hartert-Straße 1
67655 Kaiserslautern

Dipl.-Psych. Stefan Feiten

InVO – Institut für Versorgungsforschung in der Onkologie
Neverstraße 5
56068 Koblenz

Prof. Dr. med. Markus Braun-Falco

Dermatologie-Zentrum
Nymphenburger Straße 22
80335 München

Veranstaltungsort:
CONTEL Hotel Koblenz
Pastor-Klein-Str. 19
56073 Koblenz

Organisation & Fragen:
Carina Lenzen
Tel.: +49 2472 9910-73
E-Mail: VEP@WWM.de

Anreise mit dem Auto

Über die Autobahn A3 Frankfurt/Köln bis Autobahnkreuz Dernbacher Dreieck. Dort wechseln Sie auf die A48 und fahren bei Koblenz Nord ab. Wenn Sie über die A61 Ludwigshafen/Köln kommen, fahren Sie bis Kreuz Koblenz und wechseln dort auf die A48 bis Abfahrt Koblenz. Folgen Sie ab hier der Bundesstraße B9 nach Koblenz. Ordnen Sie sich auf der Europabrücke (Moselbrücke) ganz rechts ein und fahren Sie in Richtung B49 Cochem bzw. Moselweiß/Feuerwache. Fahren Sie an der Feuerwache vorbei bis zur nächsten Ampelkreuzung, an der Sie rechts in die Ludwig-Erhard-Straße einbiegen. Nach ca. 150 Meter haben Sie das Hotel erreicht.

Anfahrt mit dem Bus ab Koblenz Hauptbahnhof:

Mit der Linie 3 oder 301 bis Haltestelle Ludwig-Erhard-Straße, dann in die Ludwig-Erhard-Straße abbiegen und ca. 150 Meter geradeaus gehen. Nun sind Sie am CONTEL Hotel Koblenz angekommen!



Organisiert und finanziert von
Novartis Pharma GmbH, Roonstr. 25, 90429 Nürnberg



EINLADUNG ZUM MPN-PATIENT*INNENTAG

MyeloProliferative Neoplasien

Im Fokus:

Myelofibrose (MF)

Polycythaemia vera (PV)

Chronische Myeloische Leukämie (CML)

01.07.2023

09:30 bis 15:30 Uhr

CONTEL Hotel Koblenz

Pastor-Klein-Str. 19

56073 Koblenz

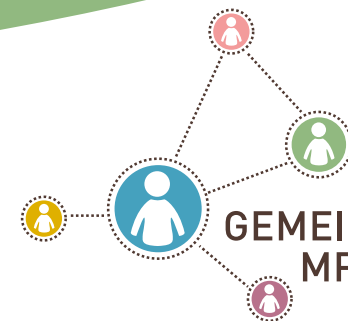

**GEMEINSAM FÜR
MPN-PATIENTEN**

GRUSSWORT

Sehr geehrte Patientinnen und Patienten,

Austausch mit anderen Betroffenen oder Angehörigen zu Myeloproliferativen Neoplasien (MPN) kann Ihnen als Patient:in mit diesen seltenen Bluterkrankungen helfen, Ihren Alltag besser zu bewältigen. Fachliche Unterstützung durch medizinische Expert:innen und Selbsthilfegruppen tragen ebenfalls dazu bei.

Mit dem Informationstag „Gemeinsam für MPN-Patient:innen“ wird genau diese Plattform zur Verfügung gestellt. Sie haben die Gelegenheit, von Expert:innen mehr über die seltenen Formen der Polycythaemia vera (PV), der Myelofibrose (MF), aber auch der Chronischen Myeloischen Leukämie (CML) zu erfahren und mit ihnen offen zu diskutieren, Ihre Fragen beantworten zu lassen und neue Kontakte zu knüpfen. Austausch und Kontakt mit anderen runden den Tag ab.

Wir hoffen, dass Sie praktische Hilfen und Tipps erhalten, besser mit Ihrer Erkrankung zu leben. Kommen Sie vorbei, informieren Sie sich, diskutieren Sie mit. Weitere Betroffene, Selbsthilfegruppen und Interessierte sowie die Expert:innenrunde freuen sich auf Sie.

Wir wünschen Ihnen einen ereignisreichen Tag.

Mit freundlichen Grüßen
PD Dr. med. Christoph Lutz

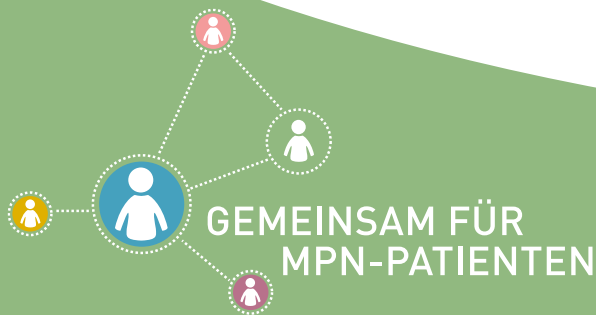

AGENDA VORMITTAG

- Ab 09:30 Uhr **Wissensmarktplatz mit Informationsständen**
- 10:00–10:15 Uhr **Begrüßung und Eröffnung der Veranstaltung**
PD Dr. med. Christoph Lutz
Prof. Dr. med. Jens Chemnitz
- 10:15–10:45 Uhr **Einführungsvortrag: Myeloproliferative Neoplasien (MPN)**
PD Dr. med. Christoph Lutz
- 10:45–10:55 Uhr **Vorstellung der unabhängigen Patienten-Selbsthilfe mpn-netzwerk e.V.**
- 10:55–11:05 Uhr **Vorstellung LeukaNET e.V. und Leukaemie-online.de**
- 11:05–11:15 Uhr **Pause und Raumwechsel**
- 11:15–12:30 Uhr **Wählen Sie bitte einen der folgenden Workshops:**
- Workshop 1: Myelofibrose (MF)**
PD Dr. med. Christoph Lutz
- Workshop 2: Polycythaemia vera (PV)**
Prof. Dr. med. Jens Chemnitz
- Workshop 3: Chronische Myeloische Leukämie (CML)**
Dr. med. Christian Kunz

AGENDA NACHMITTAG

- 12:30–13:30 Uhr **Mittagspause* & Wissensmarktplatz mit Informationsständen**
- 13:30–14:00 Uhr **Vortrag: Krankheitsbewältigung für Patient*innen und Angehörige**
Dipl.-Psych. Stefan Feiten
- 14:00–14:30 Uhr **Vortrag: Hautpflege und Hautkontrolle bei MPN- Erkrankungen**
Prof. Dr. med. Markus Braun-Falco
- 14:30–14:45 Uhr **Zusammenfassung und Verabschiedung**
PD Dr. med. Christoph Lutz
Prof. Dr. med. Jens Chemnitz



Unsere Bitte an Sie:

Melden Sie sich unter www.mpn-patiententage.de zur Veranstaltung an.

So erleichtern Sie uns die Planung und wir können Sie tagesaktuell über eventuelle organisatorische Änderungen informieren.

Dort finden Sie auch interessante Einblicke in vergangene Patient*innentage. Nach Ihrer Anmeldung erhalten Sie außerdem eine verbindliche Teilnahmebestätigung per E-Mail.

Abschiedskaffee
& Wissensmarktplatz **bis 15:30 Uhr**

*Imbiss und Getränke werden zur Verfügung gestellt.