

WISSENSCHAFTLICHES KOMITEE UND REFERENTEN

Dr. med. Rolf Mahlberg

Onkologisches Zentrum Klinikum Mutterhaus
der Borromäerinnen Trier
Feldstraße 16
54290 Trier

PD Dr. Christoph Lutz

Praxis für Hämatologie und Onkologie Koblenz
Neversstraße 5
56068 Koblenz

Dr. med. Dominic Kaddu-Mulindwa

Universitätsklinikum des Saarlandes und
Medizinische Fakultät der Universität des Saarlandes
Innere Medizin 1, Gebäude 41
Kirrberger Straße
66421 Homburg

Prof. Dr. med. Markus Radsak

3. Medizinische Klinik und Poliklinik für
Hämatologie/Onkologie
Universitätsmedizin der Johannes Gutenberg-
Universität Mainz
Langenbeckstr. 1
55131 Mainz

Veranstaltungsort:
CONTEL Hotel Koblenz
Pastor-Klein-Str. 19
56073 Koblenz

Organisation & Fragen:
Lena-Marie Hirschfeld
Tel.: +49 2203 / 1006-310
E-Mail: l-m.hirschfeld@sdmed.de

Anreise mit dem Auto[#]

Über die Autobahn A3 Frankfurt/Köln bis Autobahnkreuz
Dernbacher Dreieck. Dort wechseln Sie auf die A48 und fahren
bei Koblenz Nord ab. Wenn Sie über die A61 Ludwigshafen/
Köln kommen, fahren Sie bis Kreuz Koblenz und wechseln
dort auf die A48 bis Abfahrt Koblenz. Folgen Sie ab hier der
Bundesstraße B9 nach Koblenz. Ordnen Sie sich auf der
Europabrücke (Moselbrücke) ganz rechts ein und fahren Sie
in Richtung B49 Cochem bzw. Moselweiß/Feuerwache. Fahren
Sie an der Feuerwache vorbei bis zur nächsten Ampelkreu-
zung, an der Sie rechts in die Ludwig-Erhard-Straße einbiegen.
Nach ca. 150 Meter haben Sie das Hotel erreicht.

[#] Bitte berücksichtigen Sie für Ihre Anreise, dass 3 Koblenzer Brücken
im Umbau sind und mit einer längeren Anfahrt zu rechnen ist, da es
vermehrt zu Staus kommt.

Anfahrt mit dem Bus ab Koblenz Hauptbahnhof:

Mit der Linie 3 oder 301 bis Haltestelle Ludwig-Erhard-
Straße, dann in die Ludwig-Erhard-Straße abbiegen und ca.
150 Meter geradeaus gehen. Nun sind Sie am CONTEL Hotel
Koblenz angekommen!



Stand 07/2019

EINLADUNG ZUM MPN PATIENTENTAG

MyeloProliferative Neoplasien

Im Fokus:

Myelofibrose (MF)

Polycythaemia vera (PV)

Chronische Myeloische Leukämie (CML)

14.09.2019

Koblenz, CONTEL Hotel Koblenz

Organisiert und finanziert von
Novartis Pharma GmbH, Roonstr. 25, 90429 Nürnberg

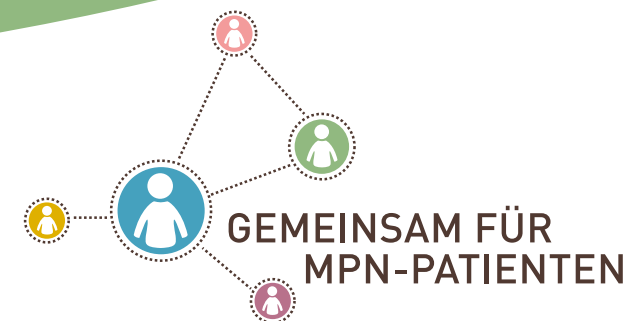

GRUSSWORT

Sehr geehrte Patientinnen und Patienten,

Austausch mit anderen Betroffenen oder Angehörigen zu Myeloproliferativen Neoplasien (MPN) kann Ihnen als Patient mit diesen seltenen Bluterkrankungen helfen, Ihren Alltag besser zu bewältigen. Fachliche Unterstützung durch medizinische Experten und Selbsthilfegruppen tragen ebenfalls dazu bei.

Mit dem Patienteninformationstag „Gemeinsam für MPN-Patienten“ wird genau diese Plattform zur Verfügung gestellt. Sie haben die Gelegenheit, von Experten mehr über die seltenen Formen der Polycythaemia vera (PV), der Myelofibrose (MF), aber auch der chronischen myeloischen Leukämie (CML) zu erfahren und mit ihnen offen zu diskutieren, Ihre Fragen beantworten zu lassen und neue Kontakte zu knüpfen. Austausch und Kontakt mit anderen runden den Tag ab.

Wir hoffen, dass Sie praktische Hilfen und Tipps erhalten, besser mit Ihrer Erkrankung zu leben. Kommen Sie vorbei, informieren Sie sich, diskutieren Sie mit. Weitere Betroffene, Selbsthilfegruppen und Interessierte sowie die Expertenrunde freuen sich auf Sie.

Wir wünschen Ihnen einen ereignisreichen Tag.

Mit freundlichen Grüßen
Dr. med. Rolf Mahlberg,
PD Dr. med. Christoph Lutz

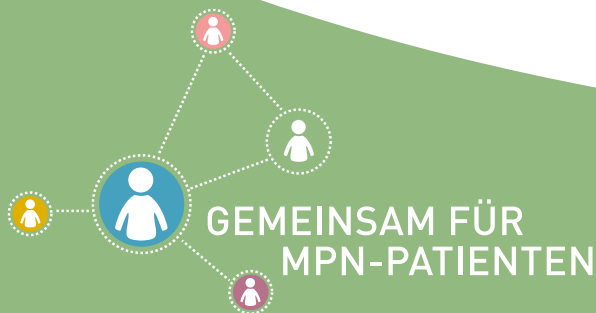

AGENDA VORMITTAG

- Ab 10:00 Uhr **Wissensmarktplatz mit Informationsständen**
- 10:15–10:25 Uhr **Begrüßung und Eröffnung der Veranstaltung**
Dr. med. Rolf Mahlberg,
PD Dr. med. Christoph Lutz
- 10:25–10:55 Uhr **Myeloproliferative Neoplasien (MPN)**
Dr. med. Rolf Mahlberg
- Erkrankungen im Fokus:**
Polycythaemia vera (PV),
Myelofibrose (MF),
Chronische Myeloische Leukämie (CML)
- 10:55–11:05 Uhr **Vorstellung der unabhängigen Patienten-Selbsthilfe mpn-netzwerk e.V.**
- 11:05–11:15 Uhr **Vorstellung LeukaNET e.V. und Leukaemie-online.de**
- 11:15–11:25 Uhr **Pause und Raumwechsel**
- 11:25–12:25 Uhr **Wählen Sie bitte einen der folgenden Workshops:**
- Workshop 1:**
Myelofibrose (MF)
PD Dr. med. Christoph Lutz
- Workshop 2:**
Polycythaemia vera (PV)
Dr. med. Dominic Kaddu-Mulindwa
- Workshop 3:**
Chronische Myeloische Leukämie (CML)
Dr. med. Rolf Mahlberg

AGENDA NACHMITTAG

- 12:25–13:30 Uhr **Mittagspause* & Wissensmarktplatz im Foyer**
- 13:30–14:30 Uhr **Wählen Sie bitte einen der folgenden Workshops:**
- Workshop 4:**
Therapieziele und Labordiagnostik bei CML
Prof. Dr. med. Markus Radsak
- Workshop 5:**
Symptome bei PV & MF
Dr. med. Dominic Kaddu-Mulindwa
- 14:30–14:40 Uhr **Pause und Raumwechsel**
- 14:40–14:50 Uhr **Zusammenfassung und Verabschiedung**
Dr. med. Rolf Mahlberg,
PD Dr. med. Christoph Lutz

Für Ihre Teilnahme ist keine Anmeldung erforderlich.
*Imbiss und Getränke werden zur Verfügung gestellt.

Abschiedskaffee
& Wissensmarkt-
platz **bis 15:30 Uhr**